



組合だより

東京管工機材商業協同組合

スローガン

1. 適正利潤の確保
1. 取引改善の徹底
1. 工・製・販の協調
1. 組合認識の高揚
1. 環境保全の推進

本部ニュース

【新入社員研修会】

4月14日(木)午前9時半から16時半まで松村ビルにおいて新入社員研修会が開催され、組合員企業11社の新入社員50名が参加しました。橋本理事長が「私たちを取り巻く環境と管材業界のみらい(7つの未来)について」をテーマに講話、橋本総業(株)の鎌田教育研修部長が「社員心得帳」より新入社員の心得の講話があり、引き続き日本生命保険グループの専属講師 植原敦子氏が「ビジネスマナー等」について、実技を含め半日に及ぶ講義を行いました。参加した新入社員の94%が有意義であったとのアンケート結果でした。



鎌田教育研修部長 講演



橋本理事長 挨拶



植原講師 ビジネスマナー研修

【推薦会議】

4月21日(木)午後3時から3時50分まで松村ビルにおいて推薦会議が開催されました。この会議は定款第32条に基づくもので役員任期2年の期間満了に伴い新たな役員候補を選任するものです。各支部から選出された推薦委員28名のうち24名が出席しました。第2支部の倉地推薦委員が議長となり議事を進行し、満場一致で役員候補を決定いたしました。その後開催された理事会において総会提出議案とすることを異議なく承認しました。



推薦会議

【製販合同懇談会】

4月21日(木)午後5時から6時半まで松村ビルにおいて製販合同懇談会が開催され、賛助会員7社9名、組員28社38名が参加しました。賛助会員から今後の需要見通しや活動計画が説明され、熱心な質疑応答が行われました。



製販合同懇談会



意見交換会 倉地副理事長挨拶

役員会報告

【定例理事会】

4月21日(木)午後4時から5時まで松村ビルにおいて定例理事会が開催され、第69回通常総会提出議案、通常総会開催要領、70周年行事、熊本県熊本地方の地震等について審議されました。



定例理事会

支部ニュース

【第4支部 ゴルフコンペ 開催】

H28.3.24(木) 第117回ゴルフコンペを平成倶楽部 鉢形城コースにて開催いたしました。賛助会員を含む35名、9組でスタートしました。当日は冬にまた逆戻りしたかのような、寒い天気でしたが、プレーが進むにつれ、皆さんの熱気により寒さを感じさせないゴルフとなりました。結果は以下の通りです。

結果

- 1位 **株ヘルメチック 小林 智**
OUT46 IN46 グロス 92 H19.2 NET72.8
- 2位 **株昭栄 内田 巧**
OUT43 IN48 グロス 91 H18.0 NET73
- 3位 **橋本総業株 藤森 幹規**
OUT43 IN43 グロス 86 H12.0 NET74
- ベストグロス賞 東和管材株 清水静男**
OUT41 IN41 グロス 82



☆☆☆ おめでとうございます！！

告知板

☆組合新規加入

- 株式会社 島商 (第二支部)
代表者：前嶋 貞三
住所：〒125-0052
東京都葛飾区柴又 3-14-11
TEL：03-3608-3238
FAX：03-3608-3259

☆賛助会員 住所・TEL 番号・FAX 番号変更

- 株式会社 パロマ
首都圏営業本部 東京支店
住所：〒135-0023
東京都 江東区 平野 2-2-4
パロマ深川ビル
TEL：03-5646-1860
FAX：03-5646-1869
(変更日：平成 28 年 2 月 29 日)

☆賛助会員 代表者・住所・TEL 番号・FAX 番号 変更

- 株式会社 ヨシタケ
代表者：山田 哲
住所：〒104-0032
東京都 中央区 八丁堀 3-12-8
TEL：03-6858-9351
FAX：03-6858-9356
(変更日：平成 28 年 4 月 4 日)

☆組合脱退

- 直峰機材㈱ (第二支部)
(脱退日：平成 28 年 3 月 31 日)
- 大槻機材㈱ (第一支部)
(脱退日：平成 28 年 4 月 1 日)

☆賛助会員脱退

- 三吉バルブ㈱
(脱退日：平成 28 年 3 月 31 日)
- ナスラック㈱
(脱退日：平成 28 年 4 月 1 日)

3月の景気動向

(2016年 3月)

流通委員会

回収率 75.0%

1. 3月の売上高(前年同月比)

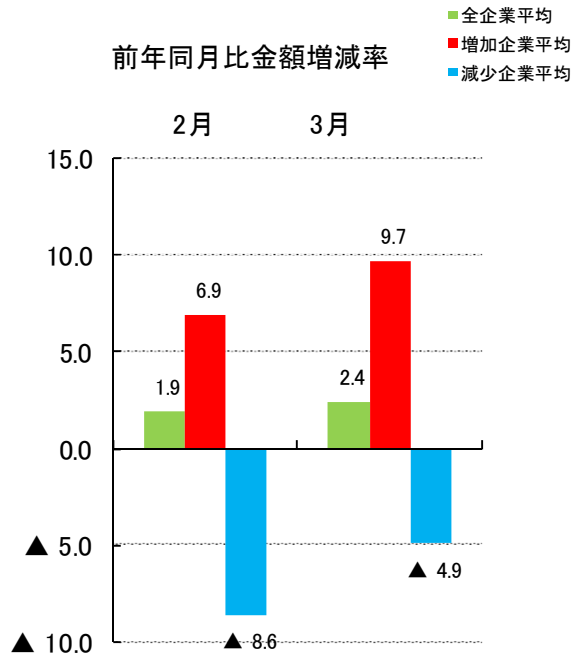
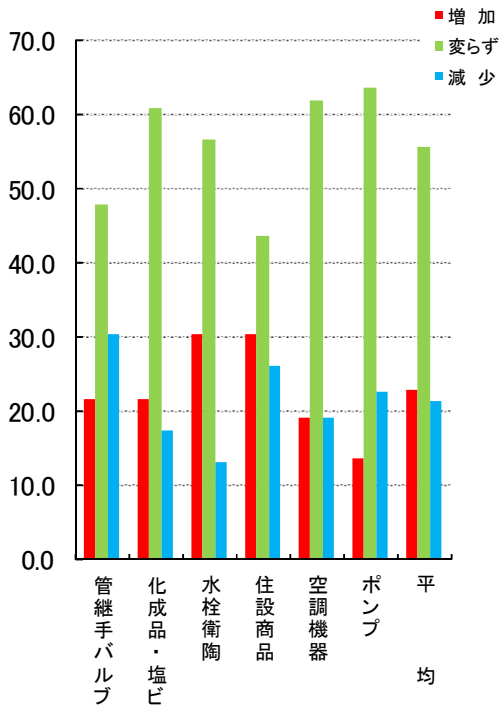

2. 3月の粗利益額(前年同月比)

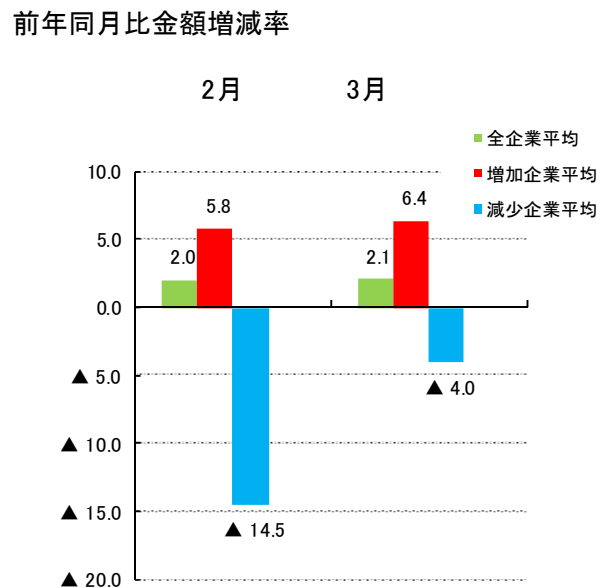
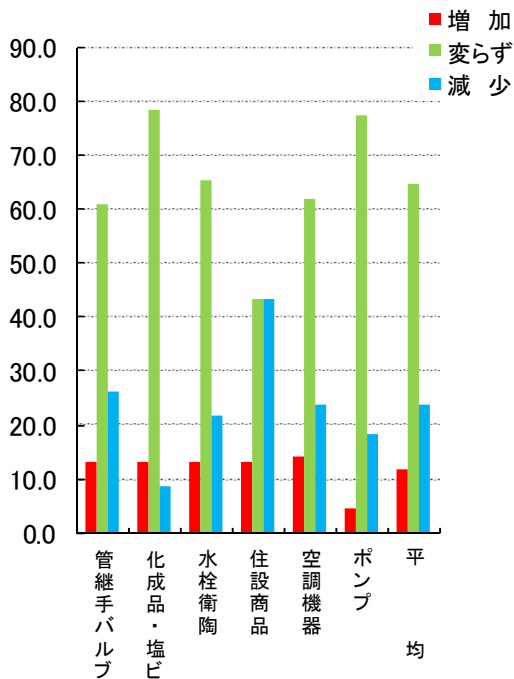

3. 3月の販売価格(前月比)

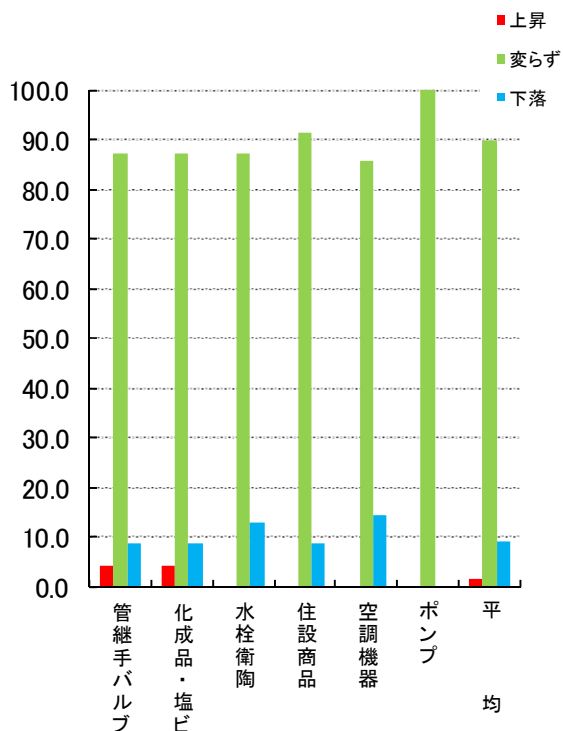

4. 3月の在庫増減状況(前月比)

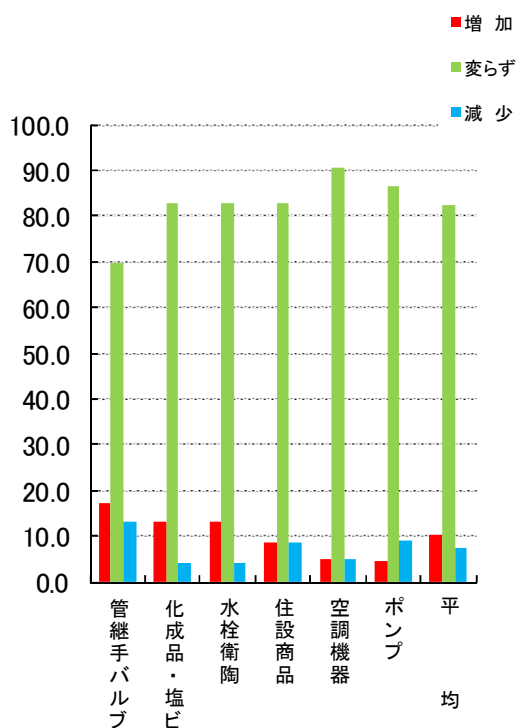

5. 2月に比べて3月の資金繰りは

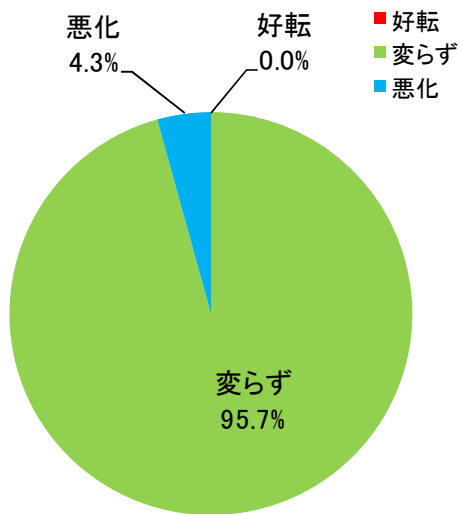

6. 3月の全般的な景気状況は

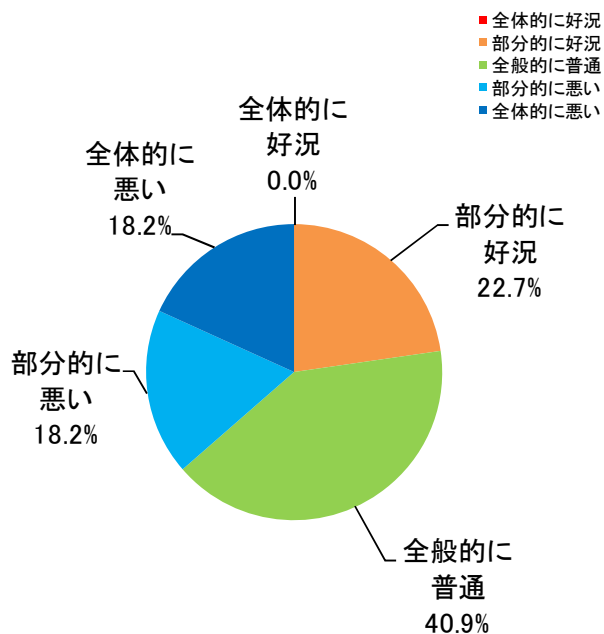

7. 景況全般推移

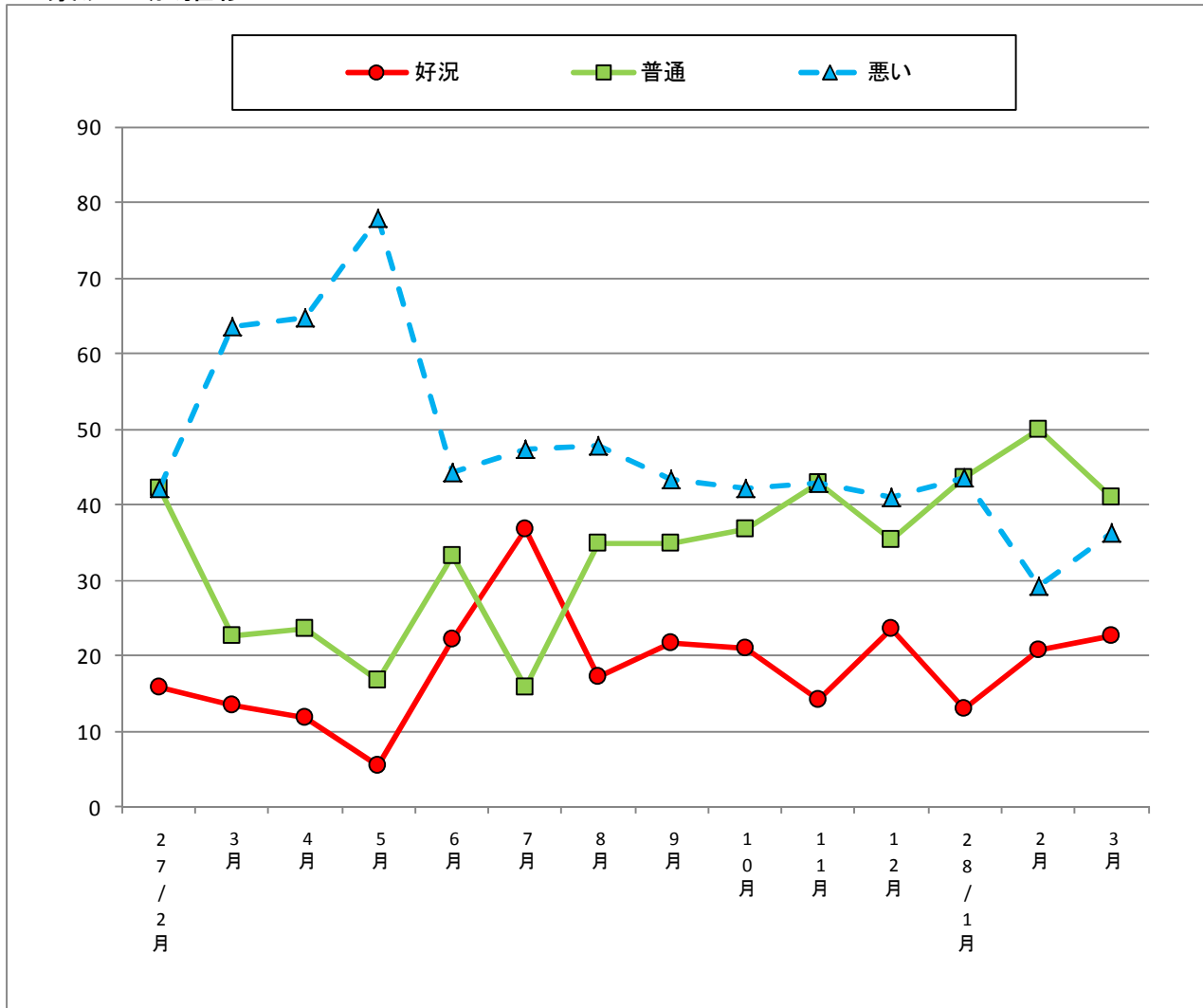

5段階の景況調査(全体的に好況、部分的に好況、普通、部分的に悪い、全体的に悪い)を3段階に集約(好況、普通、悪い)して傾向を捉えやすくしたもの。

8. 3月の回収条件(前月比)

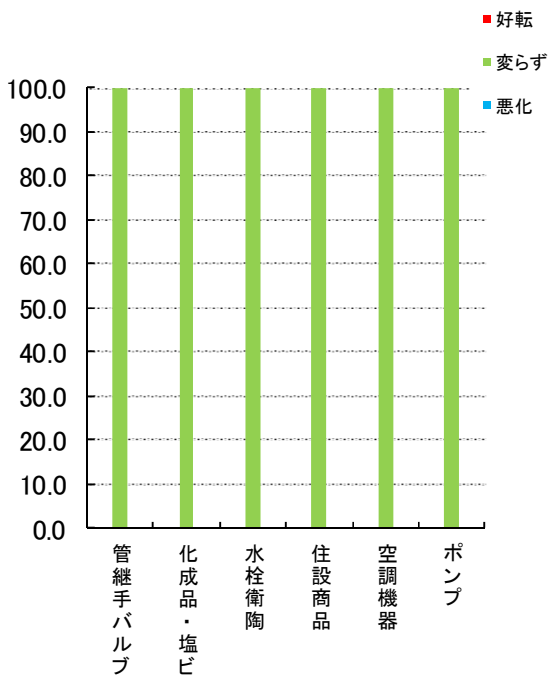

9. 3月の支払条件(前月比)

